Chi vuol la zingarella

ton original

Extrait de l'opéra « I Zingari in fiera » de Giovanni Paisiello (1740-1816) sur un livret de Giuseppe Palomba. Créé à Naples le 21 Novembre 1789.

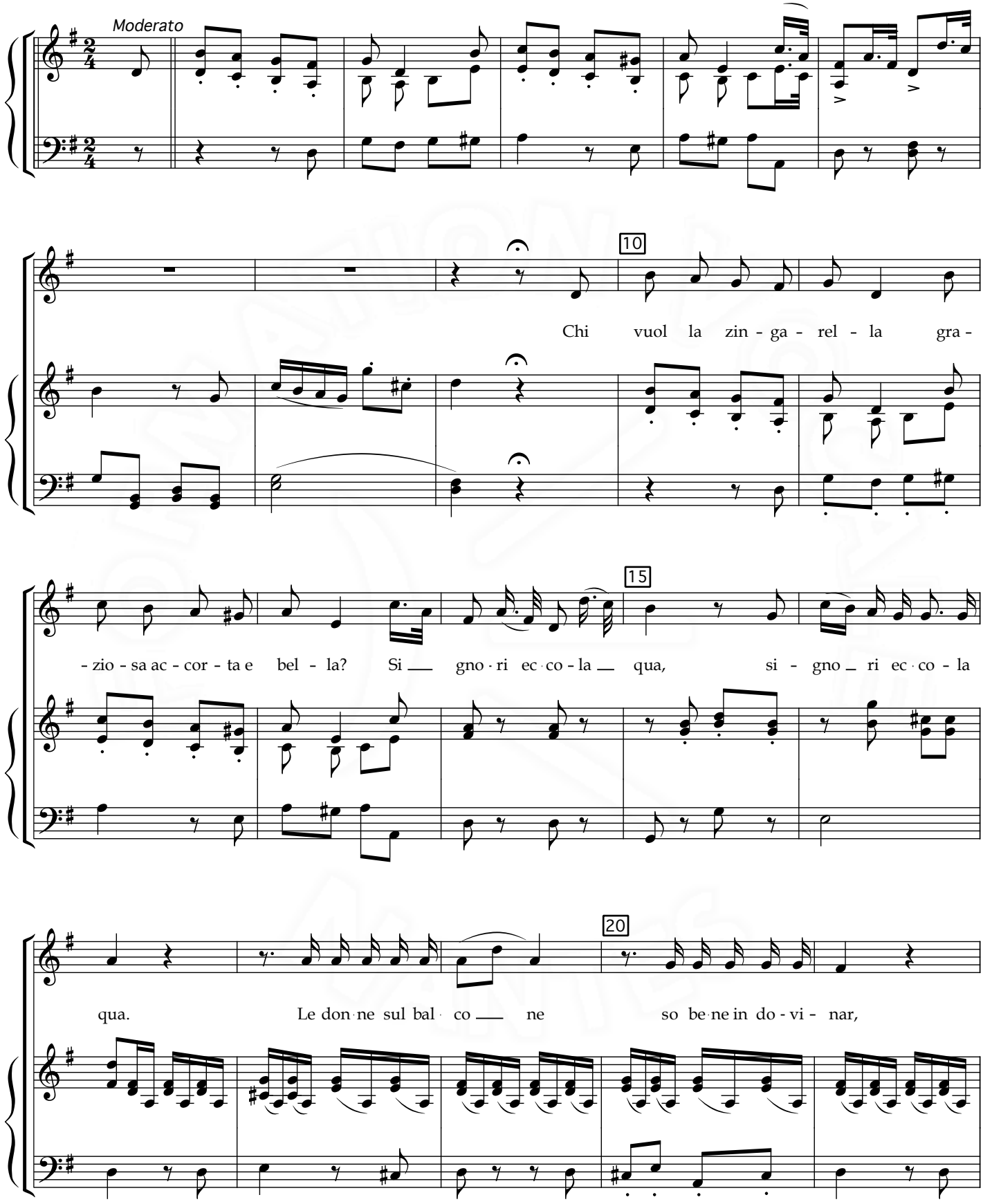

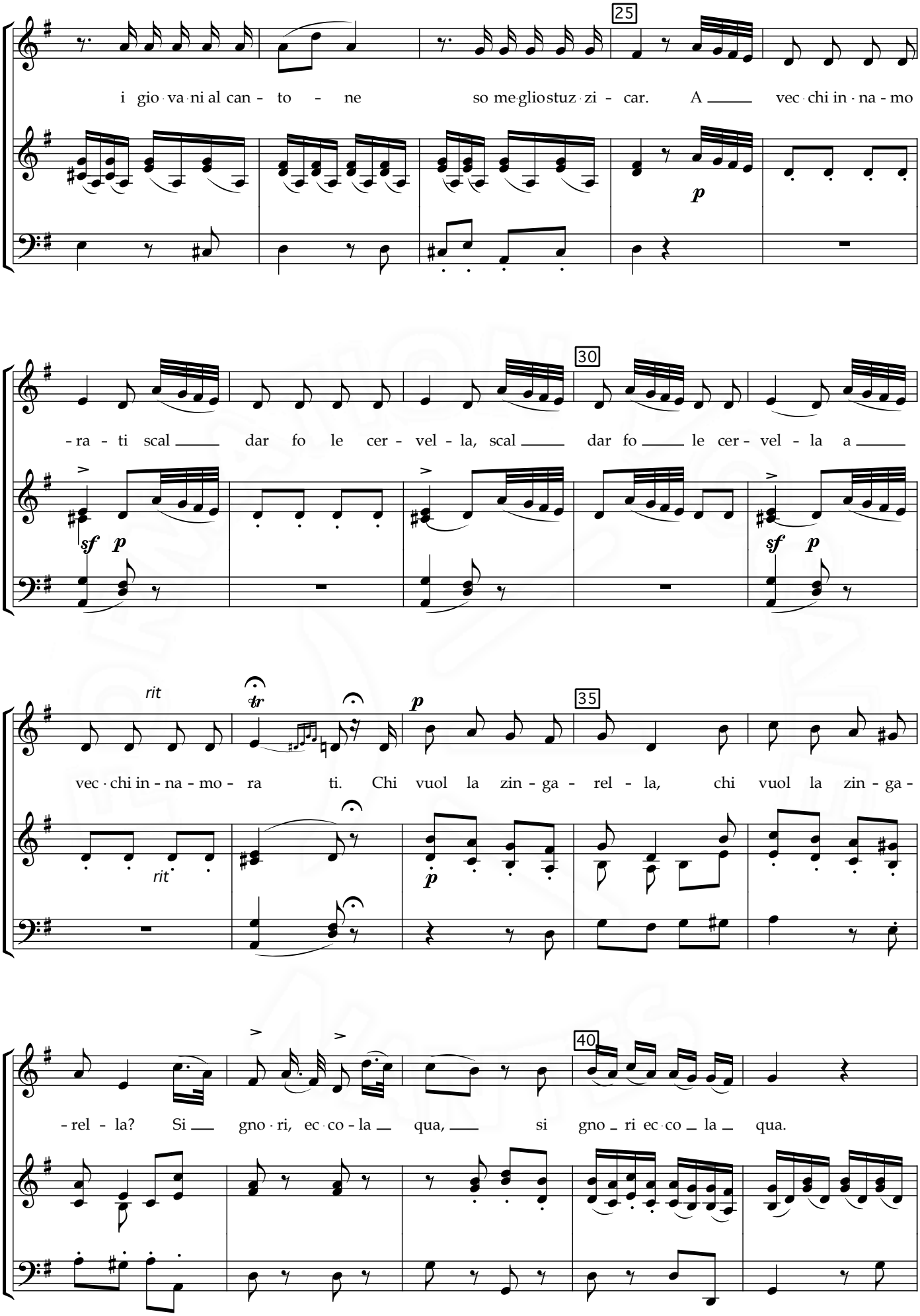
25
i gio va ni al can - to - ne so me glio stuz zi - car. A vec chi in na - mo
p
30
- ra - ti scal dar fo le cer - vel - la, scal dar fo le cer - vel - la a
sf p
sf p
rit
tr
p
35
vec chi in - na - mo - ra ti. Chi vuol la zin - ga - rel - la, chi vuol la zin - ga -
rit
p
40
- rel - la? Si gno ri, ec co - la qua, si gno ri ec co la qua.

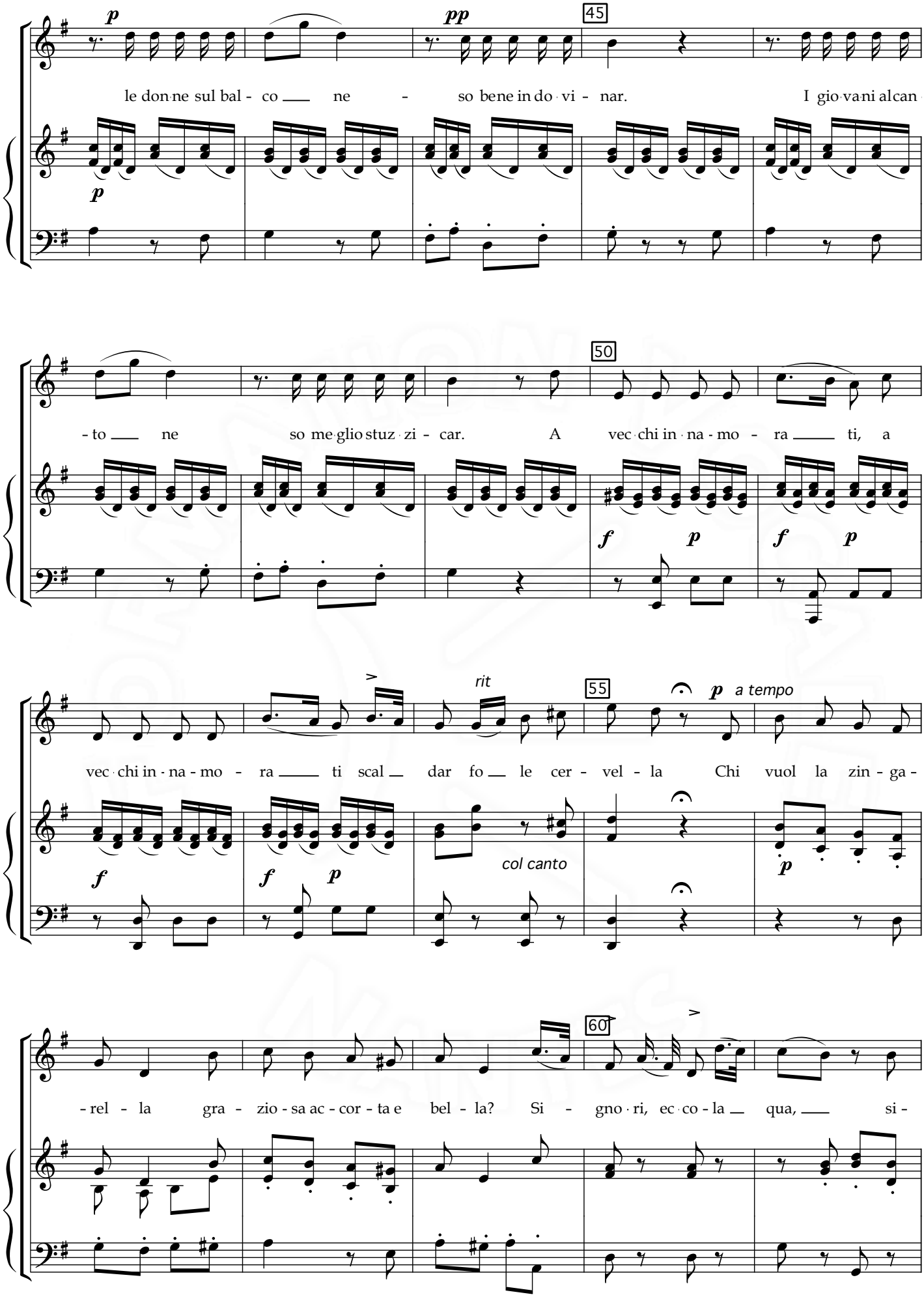
45
le don ne sul bal - co ne - so bene in do vi - nar. I gio va ni al can
50
- to ne so me glio stuz zi - car. A vec chi in na - mo - ra ti, a
rit
55
a tempo
vec chi in - na - mo - ra ti scal dar fo le cer - vel - la Chi vuol la zin - ga -
col canto
60
- rel - la gra - zio - sa ac - cor - ta e bel - la? Si - gno ri, ec co - la qua, si -

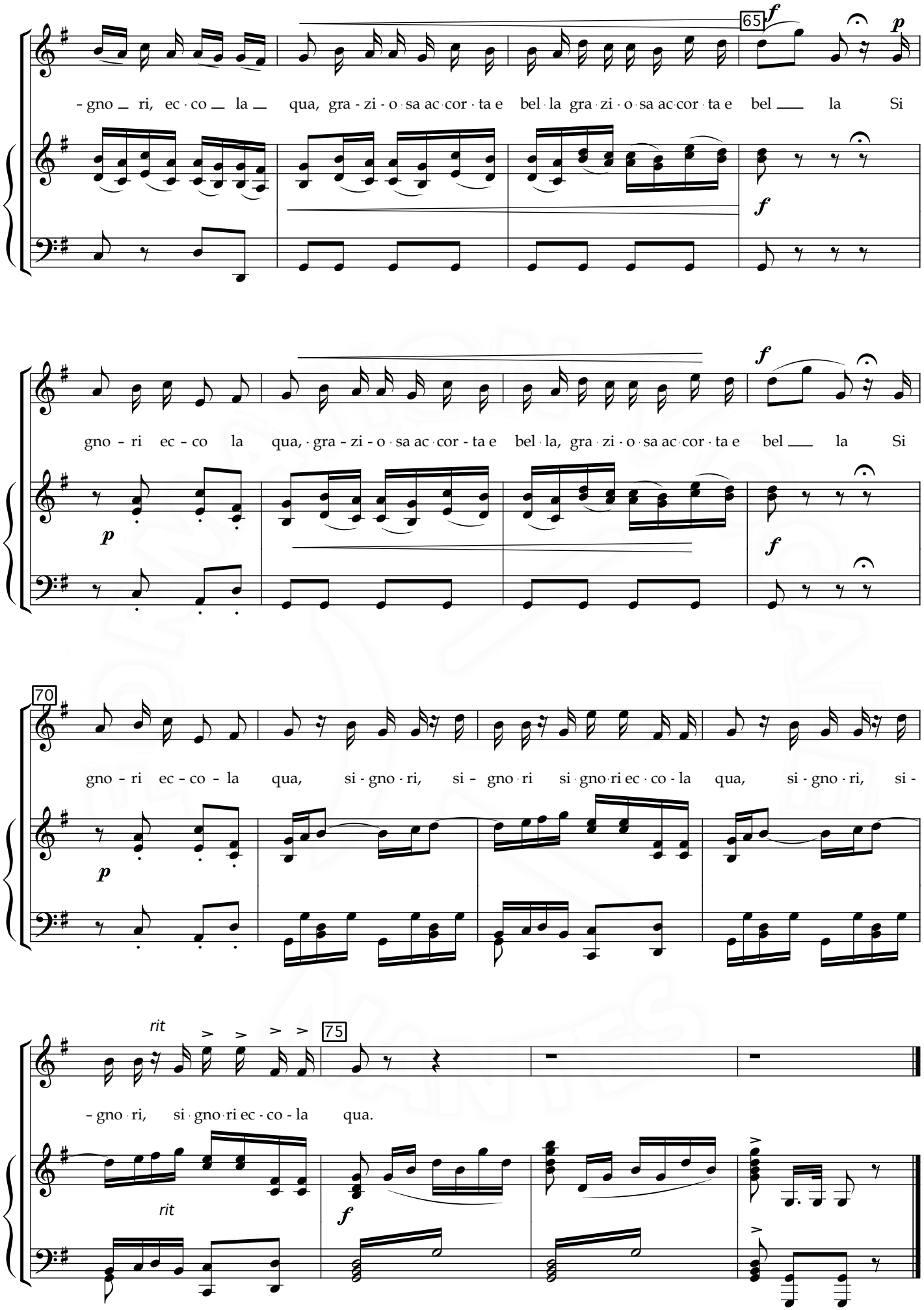
65
f
p
- gno _ ri, ec · co _ la _ qua, gra - zi - o · sa ac · cor · ta e bel · la gra · zi · o · sa ac · cor · ta e bel ___ la Si
f
f
gno - ri ec - co la qua, · gra - zi - o · sa ac · cor - ta e bel · la, gra · zi · o · sa ac · cor · ta e bel ___ la Si
p
f
70
gno - ri ec - co - la qua, si - gno · ri, si - gno · ri si · gno · ri ec · co - la qua, si - gno · ri, si -
p
rit
75
- gno · ri, si · gno · ri ec · co - la qua.
rit
f

Chi vuol la zingarella
Graziosa accorta e bella ?
Signori, eccola qua.

Le donne sul balcone
So bene indovinar.
I giovani al cantone
So meglio stuzzicar.

A vecchi innamorati
Scaldar fo le cervella.

Qui veut la bohémienne
gracieuse, accorte et belle ?
Messieurs, la voici.

Les dames au balcon
je sais les deviner
Les jeunes gens aux coins des rues
Je sais mieux les tourmenter

Aux vieux messieurs amoureux
Je fais se consummer le cerveau.